



AVIZ FAVORABIL

S.C. TELEKOM ROMANIA COMMUNICATIONS S.A.

Inregistrata la Registrul Comertului sub nr. J40/8926/1997

CIF: RO427320

Sediu social: Bucuresti, Sector 1, P-ta Presei Libere, Nr. 3-5, Cladirea City Gate, Etajele 7-18 din Turnul de Nord

Directia Executiva TEHNOLOGIE SI INFORMATIE ROMANIA

Divizia RETEA ACCES ROMANIA

Departament PROIECTARE SI IMPLEMENTARE RETEA PASIVA

Compartiment INVENTAR DE RETEA

Data: 29.07.2021

Nr. inregistrare: 100/05/02/02/01/03/B/PH/1673

Catre: CONSILIUL JUDETEAN PRAHOVA

Adresa: MUN.PLOIESTI, BD.REPUBLICII, NR.2-4, JUDET PRAHOVA

AVIZ P.U.Z.- FAVORABIL

SUBIECT :

"INTOCMIRE PUZ SCHIMBARE DESTINATIE TEREN", IN JUDETUL PRAHOVA, MUN.PLOIESTI, TARLA 13, PARCELA CTD 194.

Urmare adresei dvs. vă restituim planul de situație anexat făcându-vă cunoscute următoarele:

În zona de interes TELEKOM ROMANIA nu are amplasate instalatii de telecomunicatii.

Prezentul aviz nu este valabil pentru obtinerea autorizatiei de construire.

Pentru obtinerea avizului tehnic TELEKOM, veti reveni cu o noua cerere insotita de planurile de situatie, (scara :1/500) pe care vor fi marcate cu exactitate viitoarele obiective si copie după prezentul aviz de principiu.

Se interzice folosirea informațiilor referitoare la instalațiile telefonice din prezentul aviz, în alte scopuri decât cele pentru care au fost furnizate, cat și transmiterea lor unor terți.

Responsabil eliberare Avize Tehnice,
Melania Olariu



Plan de amplasament si delimitare a imobilului
Scara 1: 2000

Nr. cadastral:	Suprafata masurata a imobilului:	Adresa imobilului:
145 074	40051mp	MUN. PLOIESTI, T13, CTD 194, JUD. PRAHOVA

Nr. Cartea Funciara	Unitatea Administrativ Teritoriala (UAT)
	MUN. PLOIESTI

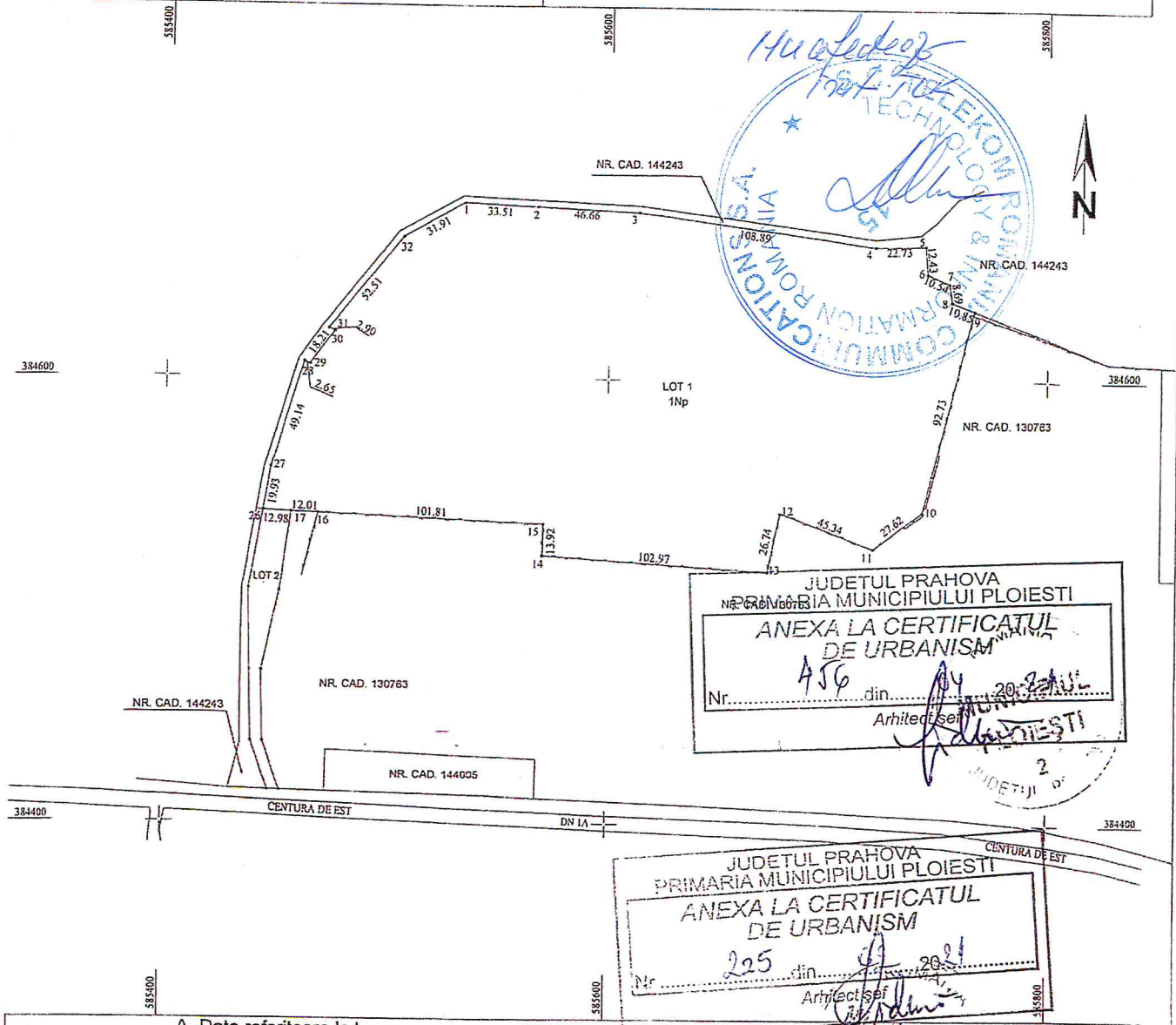

A. Date referitoare la teren

Nr. parcela	Categoria de folosinta	Suprafata (mp)	Mentiuni
1	Np	40051	Teren intravilan imprejmuit partial cu gard de plasa si beton
Total		40051	

B. Date referitoare la constructii

Cod constr.	Destinatia	Suprafata construita la sol (mp)	Mentiuni
Total			

Suprafata totala masurata a imobilului= 40051mp

Confirm executarea masuratori la teren, executarea intocmirii documentatiei cadastrale si corespondenta acesteia cu realitatea din teren



Confirm: introducerea imobilului in baza de date integrata si atribuirea numarului cadastral

STAN AMALIA - CLAUDIA
CONSILIER GR. I

Parafa
Semnatura si data,
Stampila BCPI

140528 / 09 DEC. 2019

Data: Noiembrie 2019